



**CAMERA  
DI COMMERCIO  
MILANO**

---

**ANDAMENTO DEL PREZZO DEI CEREALI  
DAL COSTO DI PRODUZIONE AI PREZZI AL CONSUMO**

*A cura dell'Ufficio Indici di Mercato e Statistica*

*marzo 2009*

## PREZZI ALLA PRODUZIONE QUADRO EUROPEO

### I prezzi alla produzione dei Cereali in Europa - variazioni percentuali annue

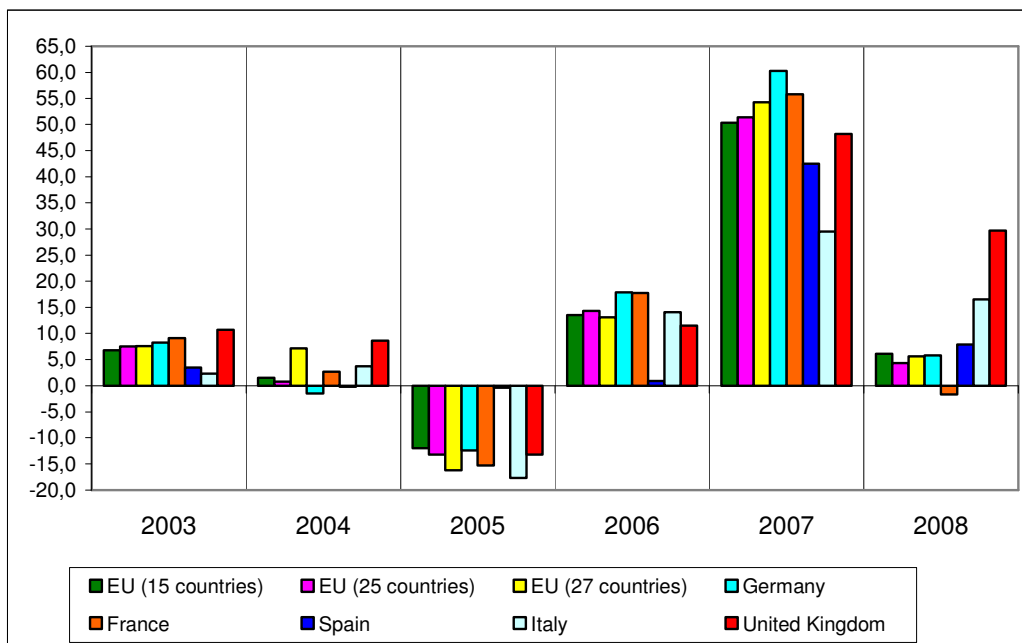

Fonte: Elaborazioni Ufficio Indici di mercato e statistica su dati Eurostat

### I prezzi alla produzione del grano tenero in Europa - variazioni percentuali annue

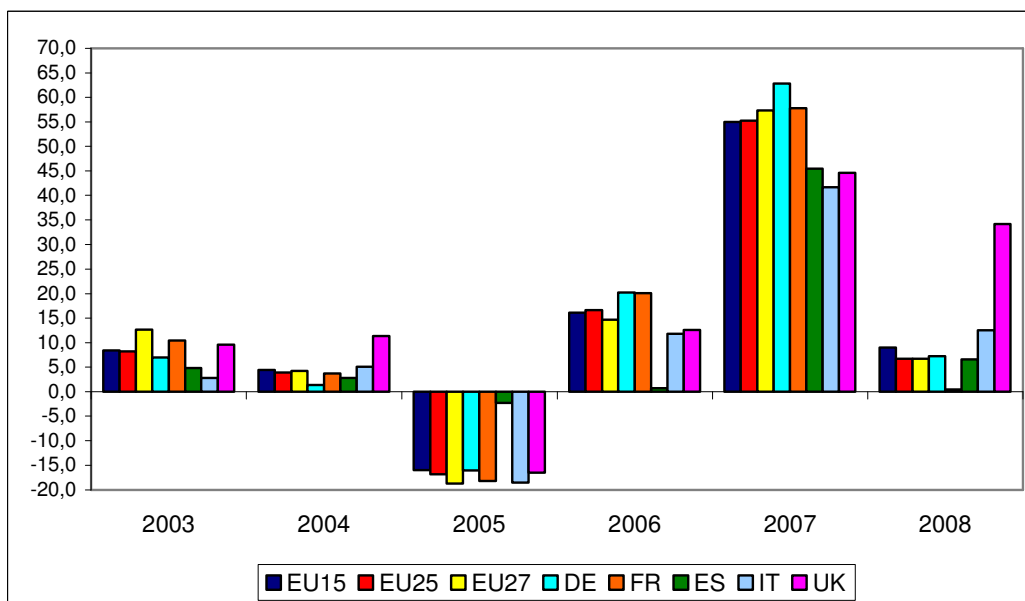

Fonte: Elaborazioni Ufficio Indici di mercato e statistica su dati Eurostat

### I prezzi alla produzione del grano duro in Europa - variazioni percentuali annue

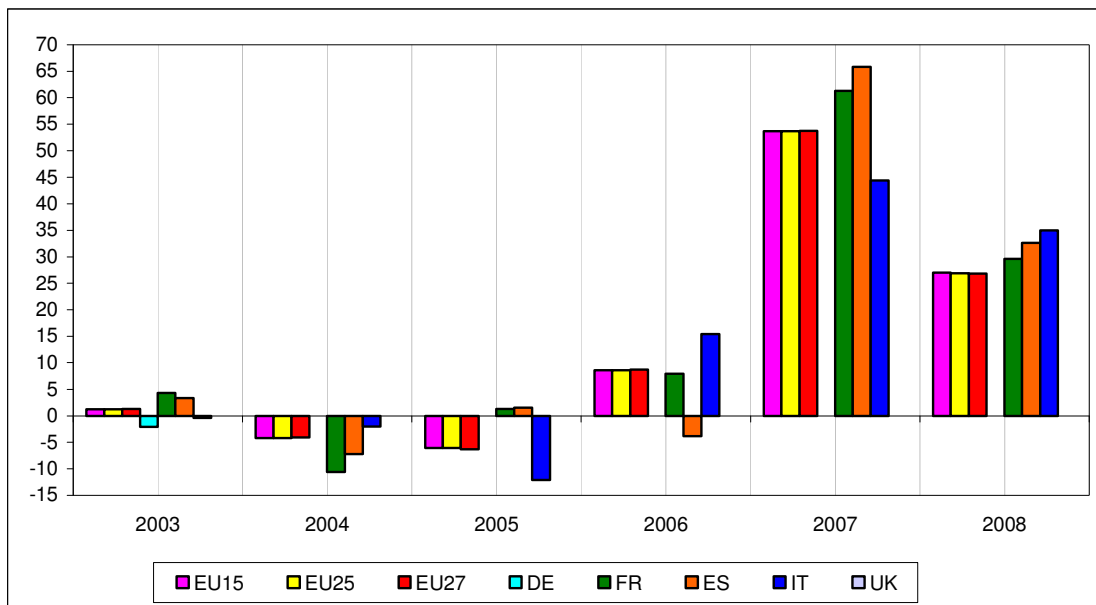

Fonte: Elaborazioni Ufficio Indici di mercato e statistica su dati Eurostat

### I prezzi alla produzione del granturco in Europa - variazioni percentuali annue

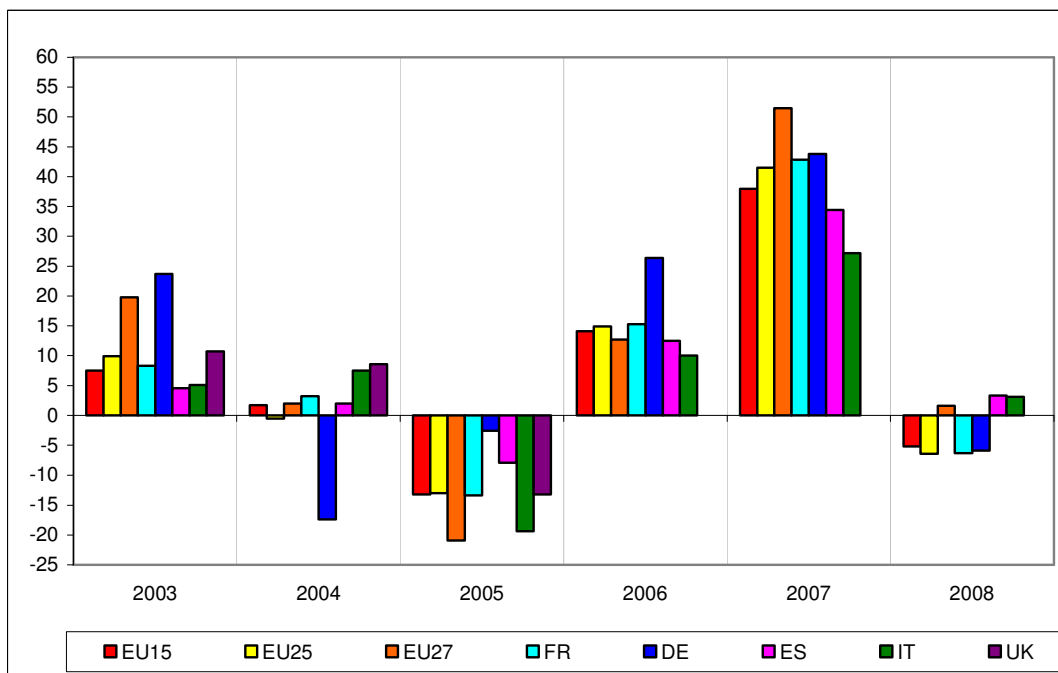

Fonte: Elaborazioni Ufficio Indici di mercato e statistica su dati Eurostat

**I prezzi alla produzione del Riso in Europa - variazioni percentuali annue**

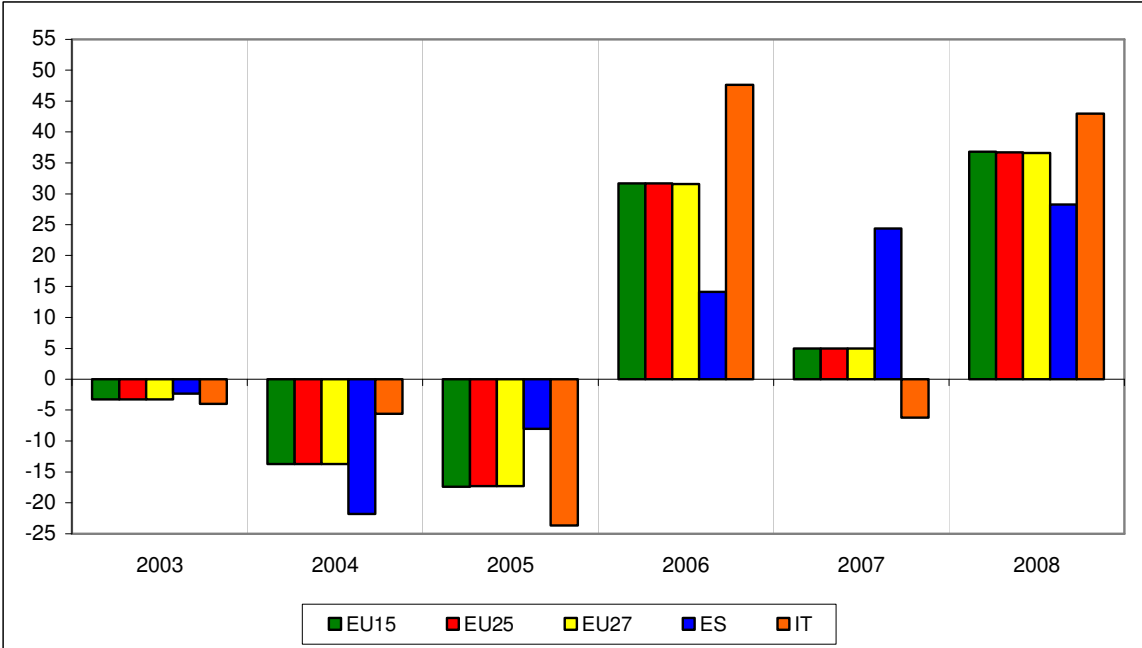

Fonte: *Elaborazioni Ufficio Indici di mercato e statistica su dati Eurostat*

## PREZZI ALLA PRODUZIONE QUADRO NAZIONALE

### I prezzi alla produzione in Italia - variazioni percentuali annue

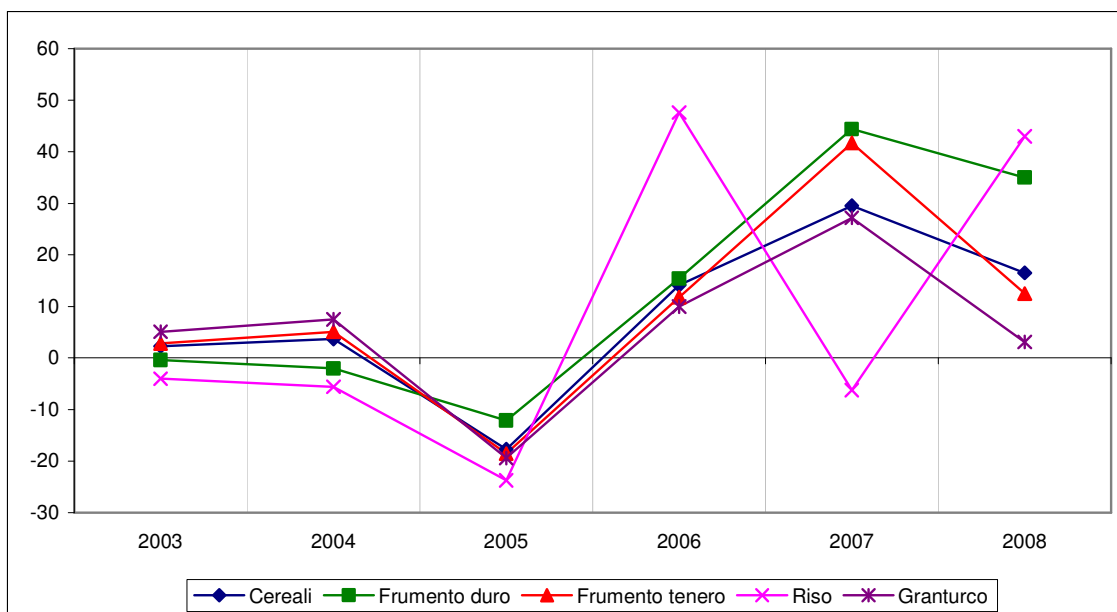

Fonte: *Elaborazioni Ufficio Indici di mercato e statistica su dati Eurostat*

### Prezzi alla produzione delle granaglie e dei prodotti amidacei – variazioni percentuali annue

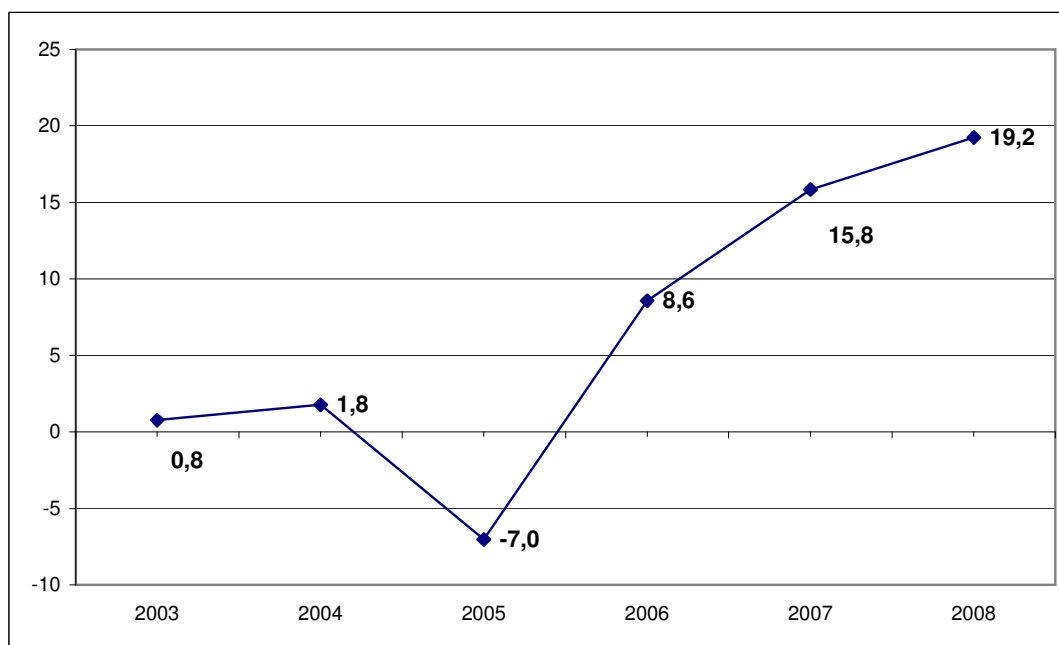

Fonte: *Elaborazioni Ufficio Indici di mercato e statistica su dati Istat*

### Prezzi alla produzione delle granaglie e dei prodotti amidacei – variazioni tendenziali

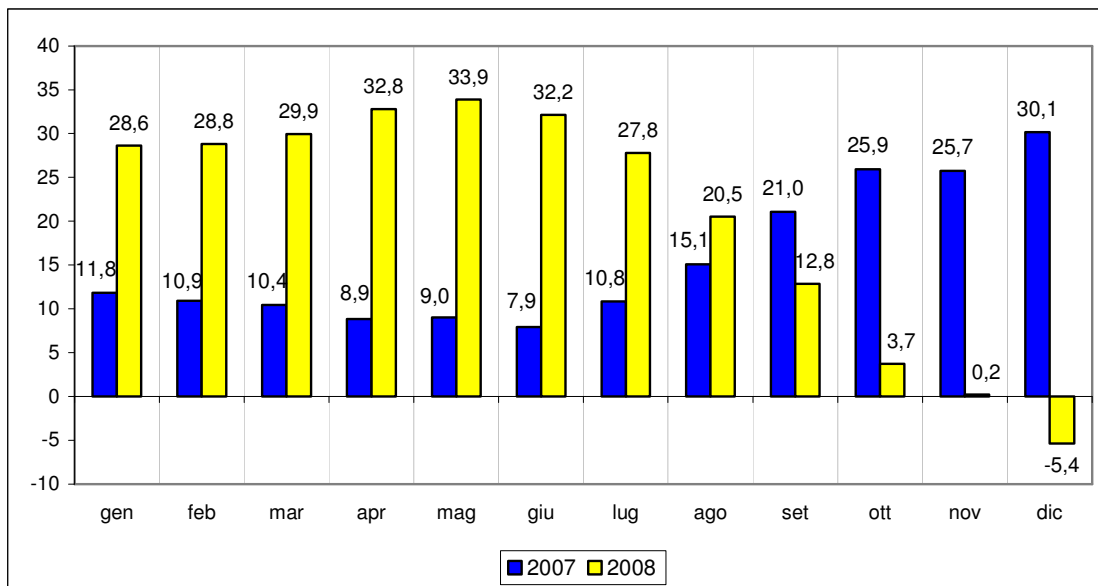

Fonte: Elaborazioni Ufficio Indici di mercato e statistica su dati Istat

### Prezzo medio all'origine del frumento, Granoturco e Riso in Italia (€/t)- gen. 08-gen.09

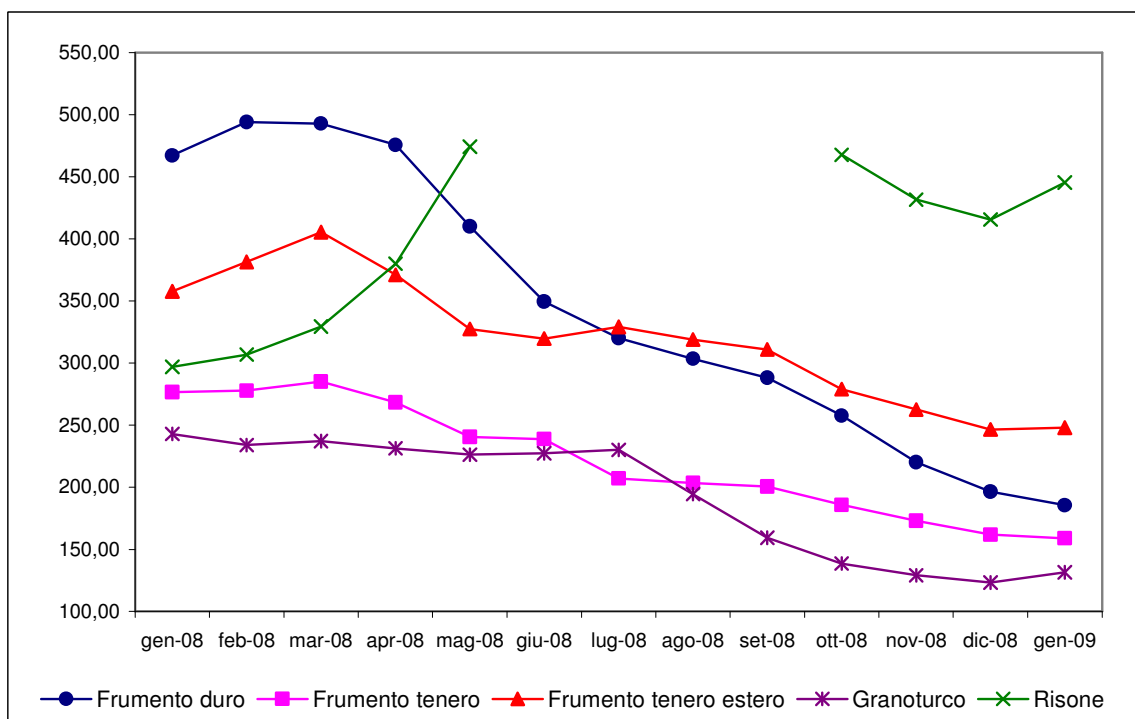

Fonte: Elaborazioni Ufficio Indici di mercato e statistica su dati Ismea

**Prezzo medio all'origine dei frumenti – Italia e Milano (€/t)- gen. 08-gen.09**

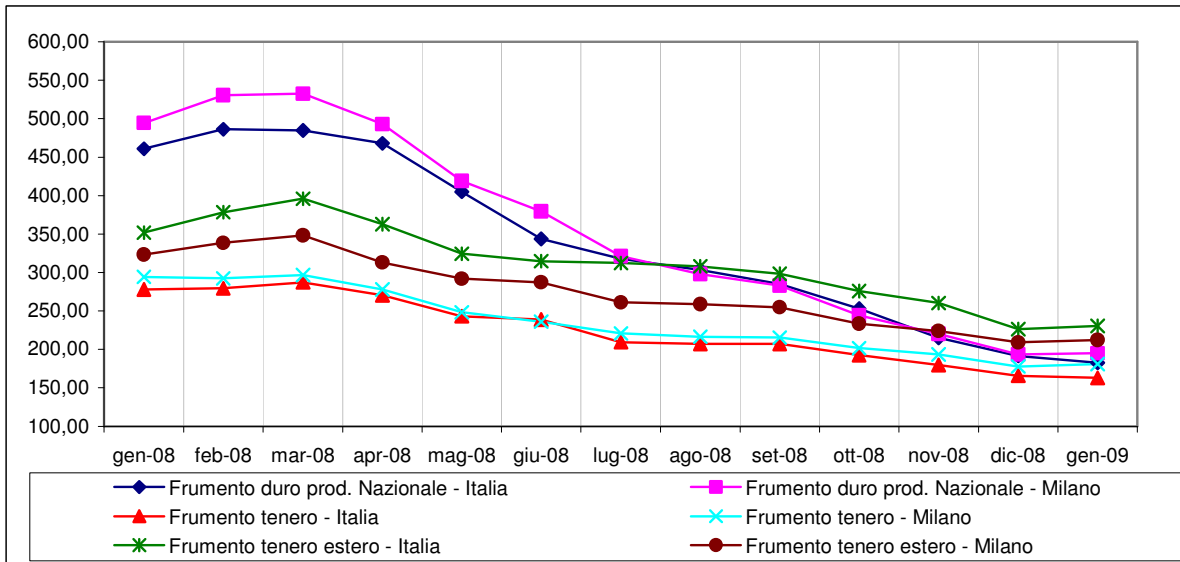

Fonte: *Elaborazioni Ufficio Indici di mercato e statistica su dati Ismea e Mercuriali della CCIAA di Milano*

## PREZZI ALL'INGROSSO DEI PRODOTTI DERIVATI

### Prezzo medio all'ingrosso delle farine – Italia e Milano (€/t)- gen. 08-gen.09

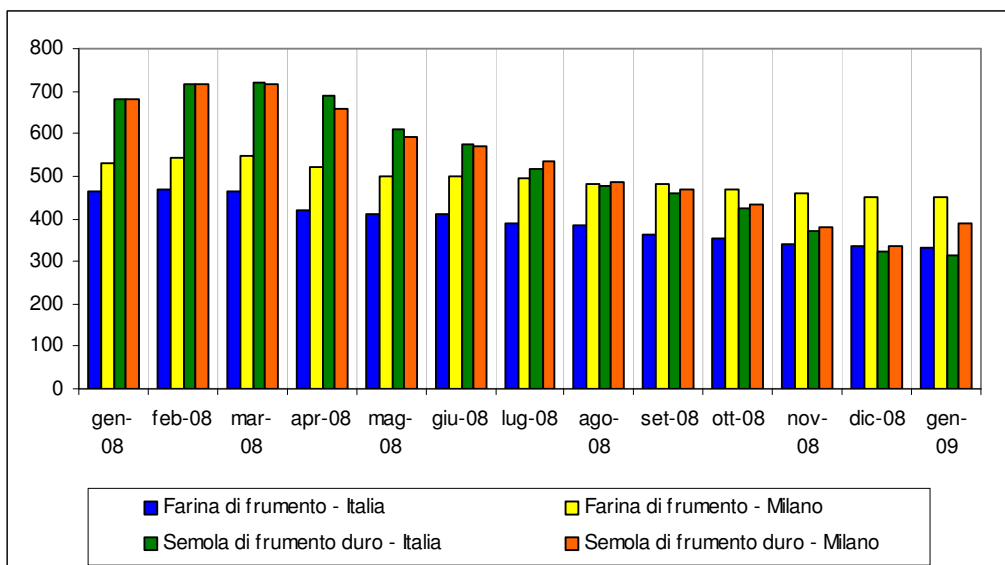

Fonte: *Elaborazioni Ufficio Indici di mercato e statistica su dati Ismea e Mercuriali della CCIAA di Milano*



## PREZZI AL CONSUMO QUADRO NAZIONALE ED EUROPEO

### Prezzi al consumo Nazionali e di Milano– variazioni tendenziali

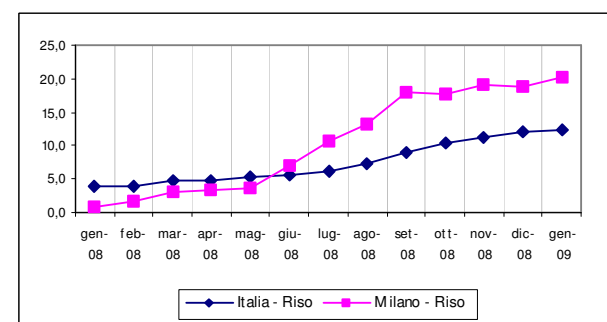
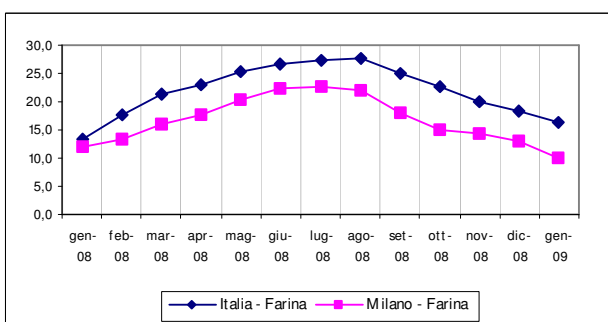
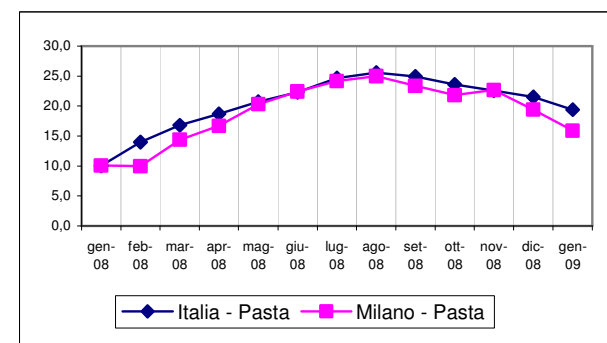
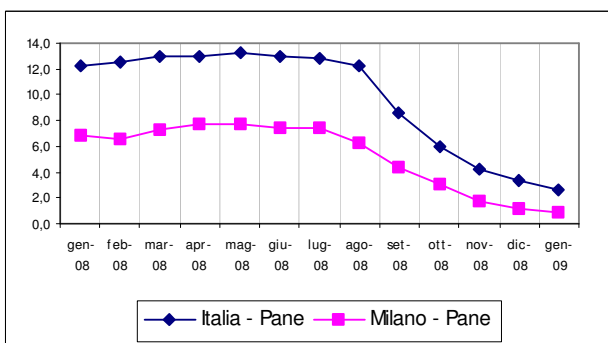
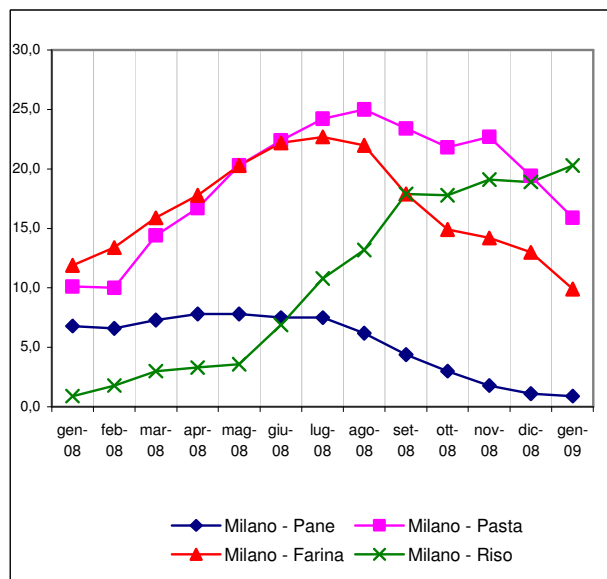
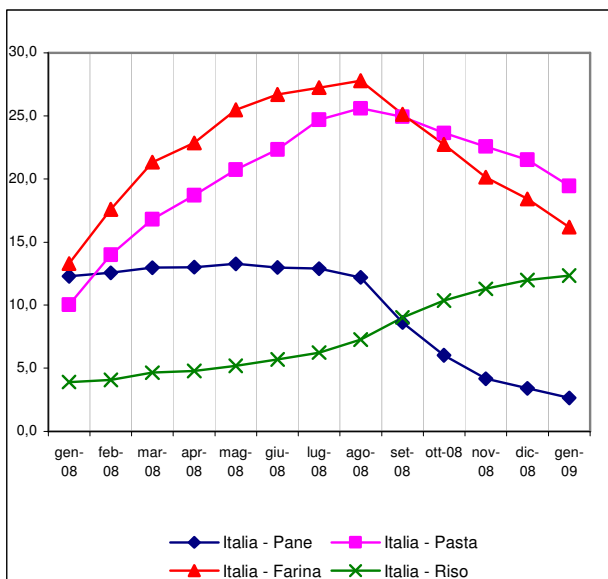

Fonte: Elaborazioni Ufficio Indici di mercato e statistica su dati Istat - Numeri indici dei prezzi al consumo per l'intera collettività

**Andamento dei prezzi di pane e cereali in alcuni paesi europei (variazioni medie annue)**

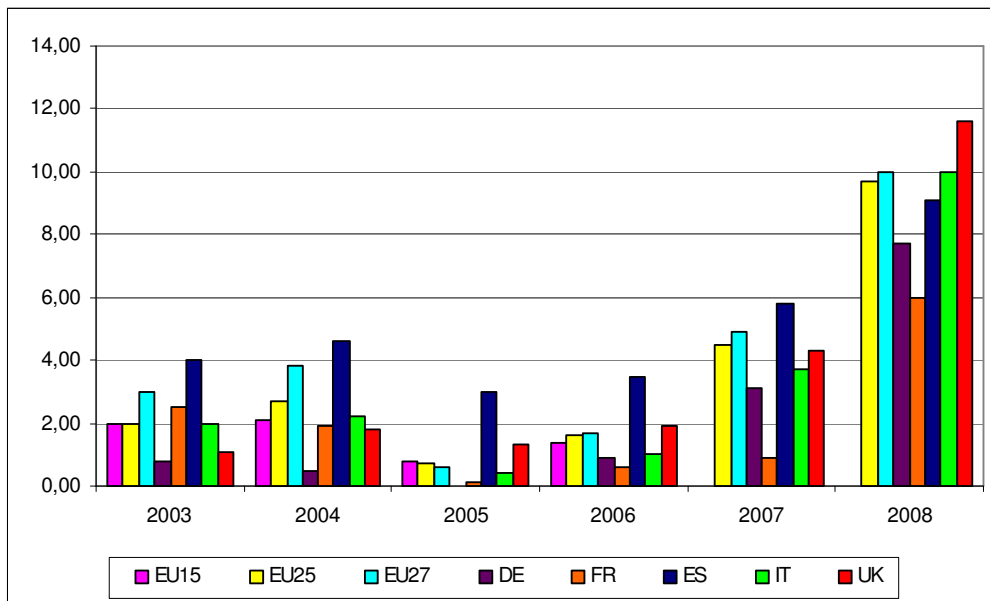

Fonte: Elaborazioni Ufficio Indici di mercato e statistica su dati Eurostat - Indice armonizzato dei prezzi al consumo

**Andamento dei prezzi di pane e cereali in alcuni paesi europei (variazioni tendenziali)**

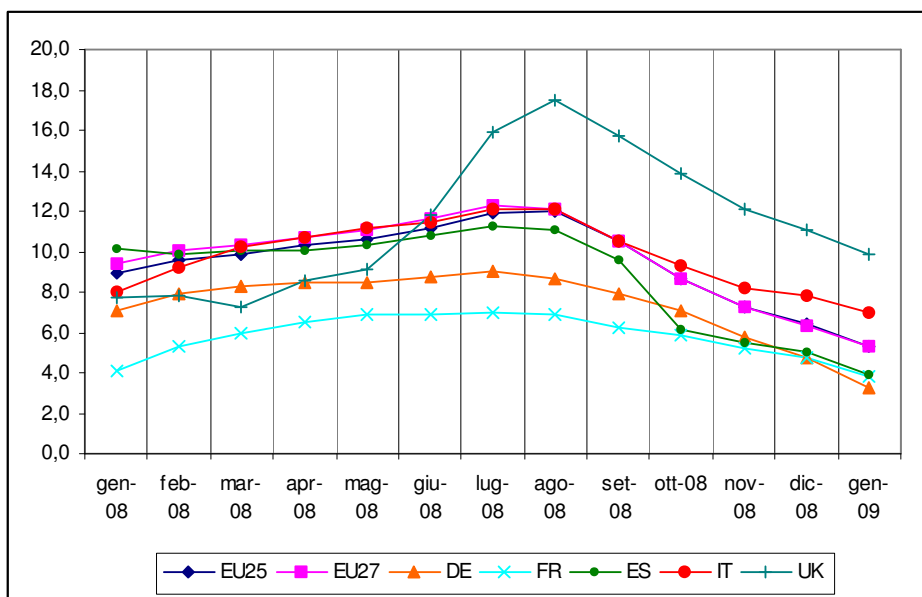

Fonte: Elaborazioni Ufficio Indici di mercato e statistica su dati Eurostat - Indice armonizzato dei prezzi al consumo

## I PREZZI LUNGO LA FILIERA DEL PANE

**Prezzo medio all'origine del frumento tenero, Prezzo medio all'ingrosso della farina di frumento e al consumo del Pane e della Farina- variazioni tendenziali**

### Italia

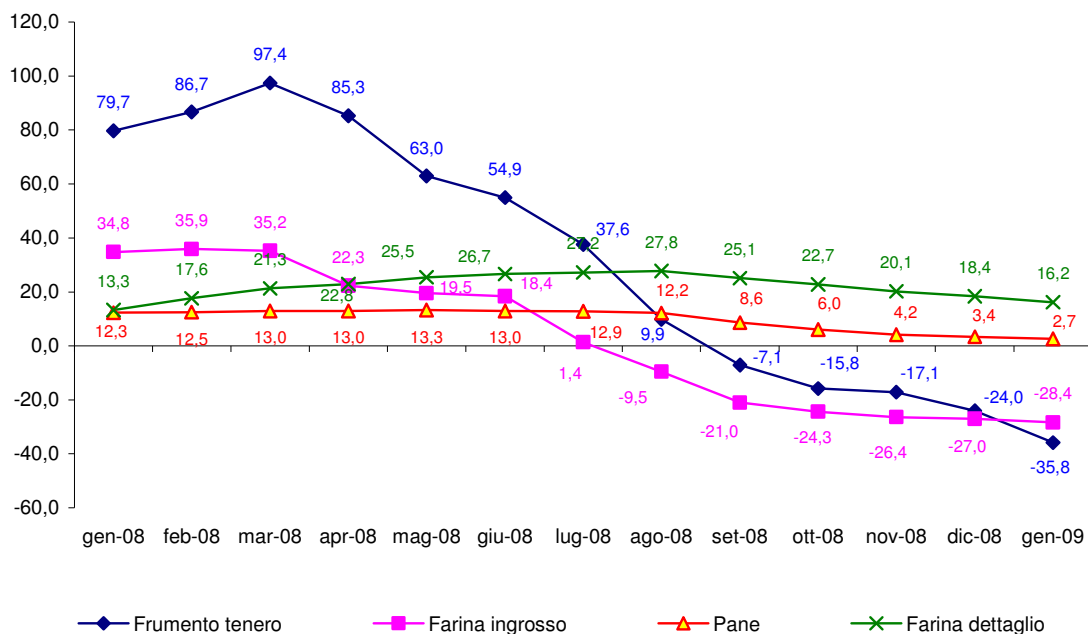

Fonte: Elaborazioni Ufficio Indici di mercato e statistica su dati Istat - Numeri indici dei prezzi al consumo per l'intera collettività- e Ismea

### Milano

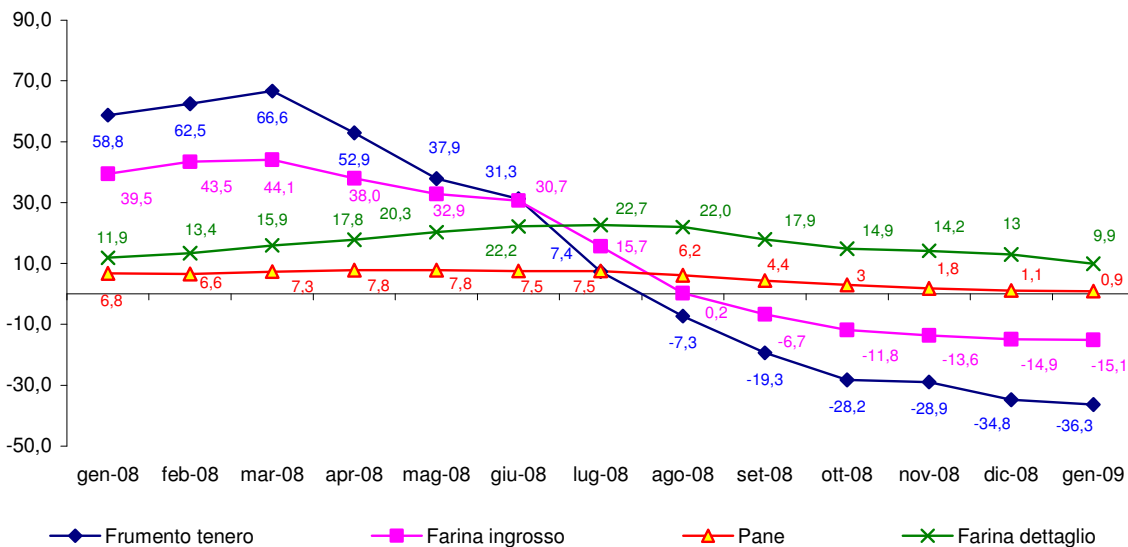

Fonte: Elaborazioni Ufficio Indici di mercato e statistica su dati Istat - Numeri indici dei prezzi al consumo per l'intera collettività- e mercuriali della CCIAA di Milano

**Prezzo medio all'origine del frumento tenero, Prezzo medio all'ingrosso della farina di frumento e al consumo del Pane - valori in €/Kg**

**Milano**

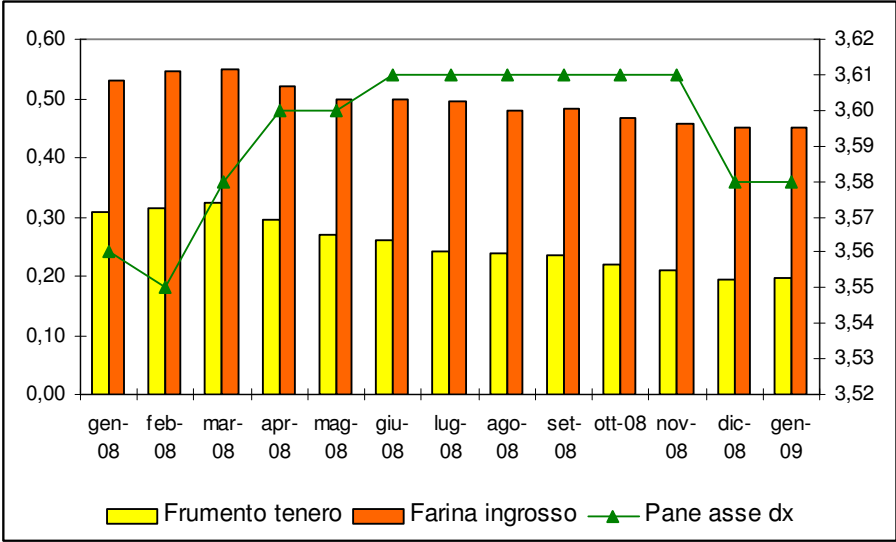

Fonte: Elaborazioni Ufficio Indici di mercato e statistica su dati Istat e mercuriali della CCIAA di Milano

## I PREZZI LUNGO LA FILIERA DELLA PASTA

**Prezzo medio all'origine del frumento duro, Prezzo medio all'ingrosso della semola di grano duro e Prezzo medio al consumo della Pasta di semola – variazioni tendenziali**

### Italia

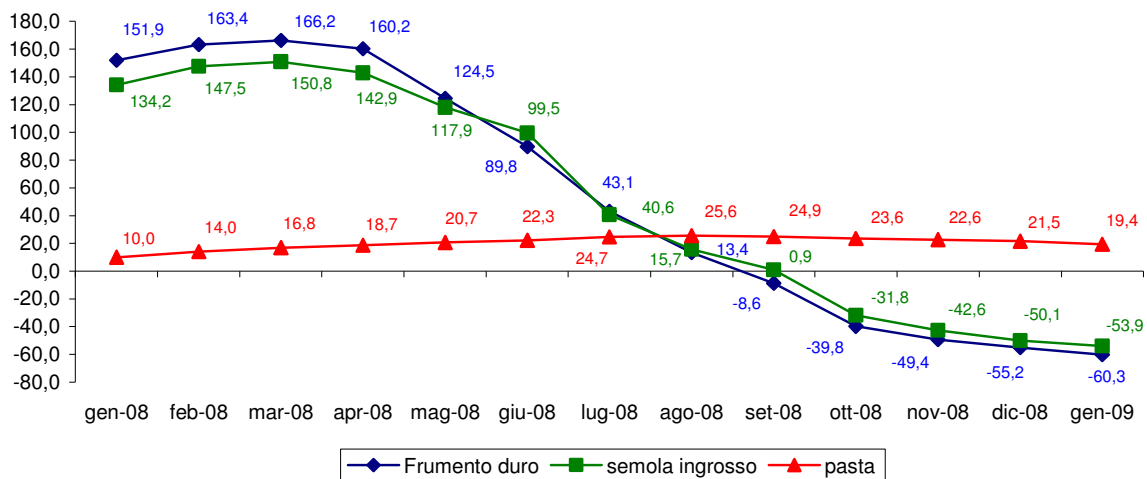

Fonte: *Elaborazioni Ufficio Indici di mercato e statistica su dati Istat - Numeri indici dei prezzi al consumo per l'intera collettività- e Ismea*

### Milano

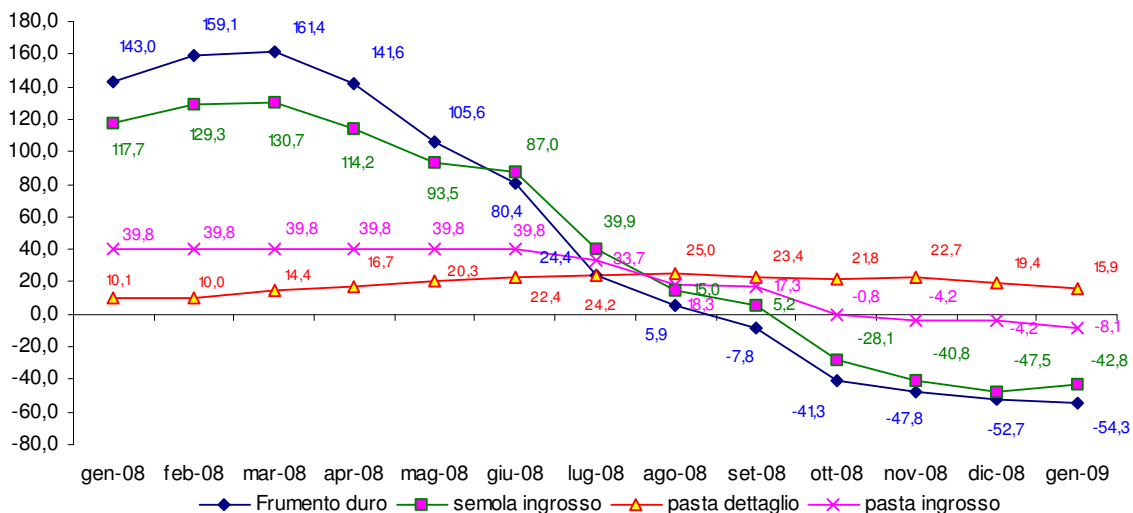

Fonte: *Elaborazioni Ufficio Indici di mercato e statistica su dati Istat - Numeri indici dei prezzi al consumo per l'intera collettività- e mercuriali della CCIAA di Milano*

**Prezzo medio all'origine del frumento duro, Prezzo medio all'ingrosso della semola di grano duro e Prezzo medio al consumo della Pasta di semola – valori in €/Kg**

**Milano**

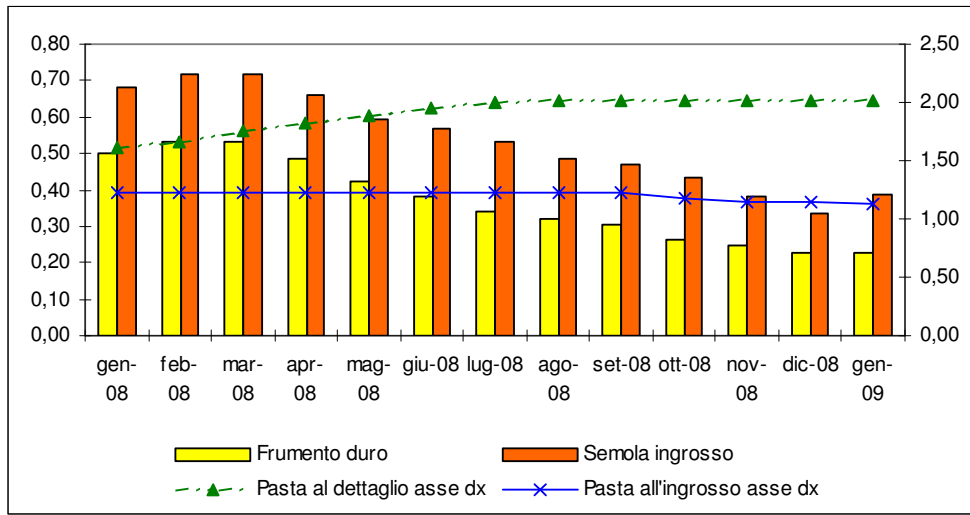

Fonte: *Elaborazioni Ufficio Indici di mercato e statistica su dati Istat e mercuriali della CCIAA di Milano*

## I PREZZI LUNGO LA FILIERA DEL RISO

**Prezzo medio all'origine, all'ingrosso ed al consumo del riso- variazioni tendenziali**

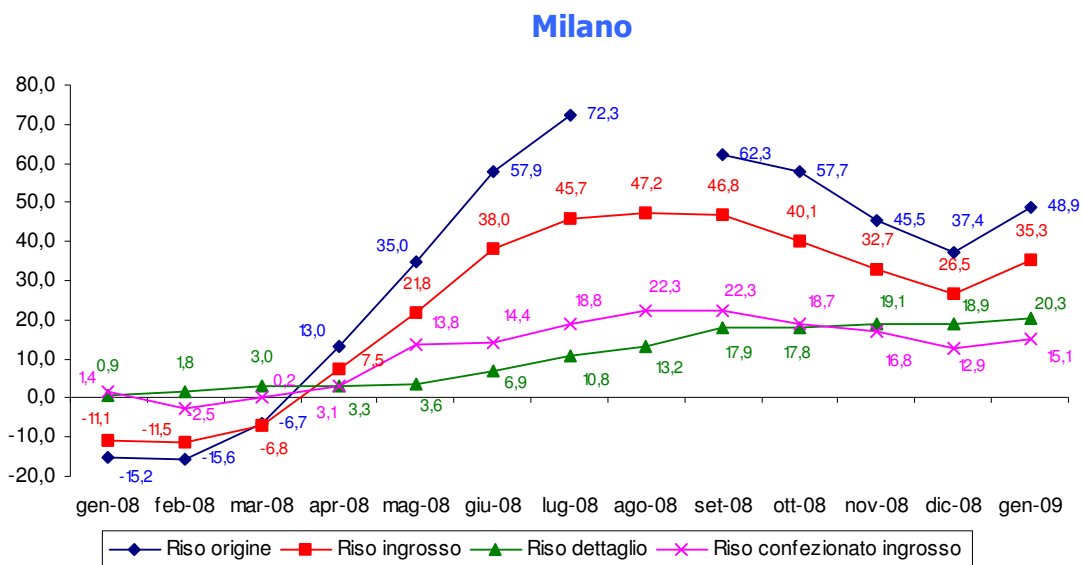

Fonte: Elaborazioni Ufficio Indici di mercato e statistica su dati Istat e mercuriali della CCIAA di Milano

**Prezzo medio all'origine, all'ingrosso ed al consumo del Riso – valori in €/Kg**

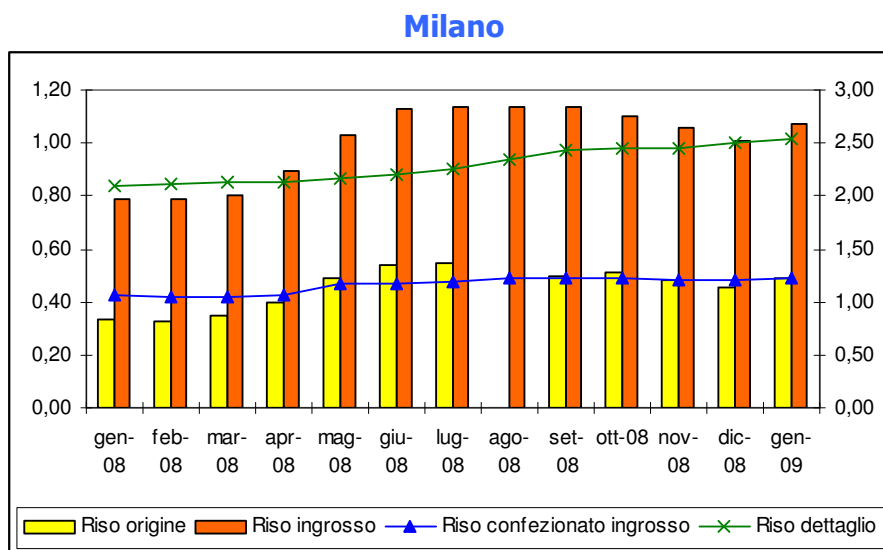

Fonte: Elaborazioni Ufficio Indici di mercato e statistica su dati Istat e mercuriali della CCIAA di Milano

**Prezzo medio all'origine, all'ingrosso ed al consumo del Riso – valori in €/Kg**

**Milano**

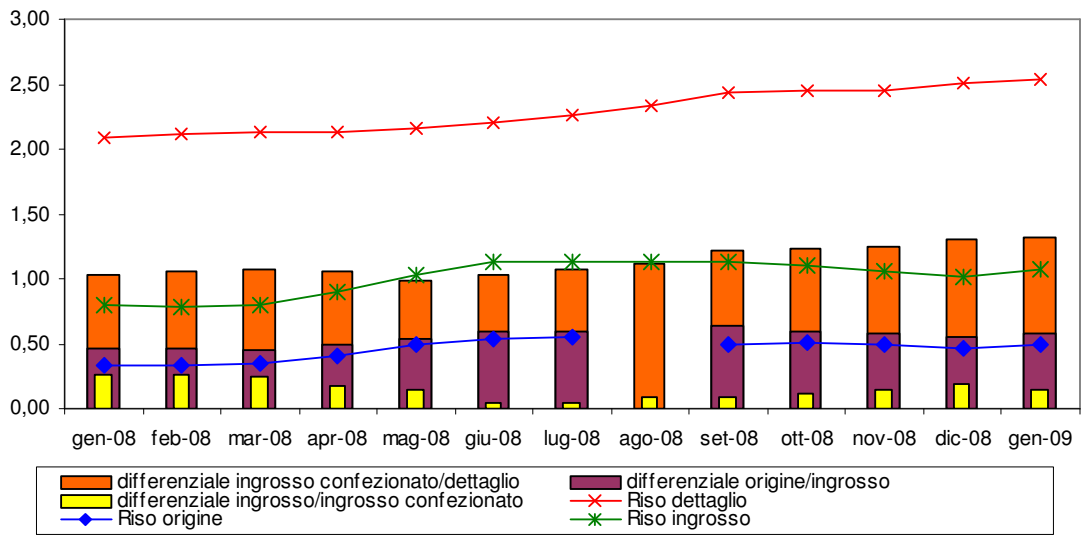

Fonte: *Elaborazioni Ufficio Indici di mercato e statistica su dati Istat e mercuriali della CCIAA di Milano*